



E-GUIDEBOOK

Booklet Panduan Internal PPI Malaysia 2022/2023

E-GUIDEBOOK:

Menginspirasi Aksi
dalam Organisasi

Introduction to PPI Malaysia!

SINERGITAS BERKUALITAS



Pendahuluan

Puji Syukur kami haturkan kepada Tuhan Yang Maha Esa yang atas karunia-Nya kami dapat berhasil menyusun dan menyelesaikan Guidebook Kelembagaan PPI Malaysia (PPIM) 2023 ini. Adapun guidebook ini disusun untuk para anggota PPIM dengan tujuan untuk memajukan pemahaman para anggota dalam hal standar operasi prosedur (SOP) yang terdapat di PPIM dengan cara meringkas SOP-SOP tersebut dalam bentuk yang lebih mudah dimengerti.

Dalam kesempatan ini, kami ingin mengutarakan apresiasi kami dan rasa terima kasih yang sebesar-besarnya kepada para panitia Guidebook Kelembagaan yang berasal dari Departemen Kelembagaan dan Departemen Komunikasi dan Informasi PPIM 2022/2023 yang telah bekerja keras untuk menyusun guidebook ini. Tidak lupa kami juga ingin mengapresiasi semua pihak yang telah mendukung dalam segenap proses penyusunan. Kami sadar bahwa tanpa kerja sama dan dukungan mereka semua, guidebook ini tidak akan bisa disusun dengan lancar dan sebaik-baiknya. Kami berharap dengan adanya Guidebook Kelembagaan PPIM 2023 ini bisa membantu melancarkan segenap acara, dinamika dan proses-proses yang ada di dalam PPI Malaysia.

Kami juga menyadari bahwa guidebook ini masih jauh dari kata sempurna. Maka dari itu kami mohon maaf yang sebesar-besarnya bila ada hal-hal yang kurang berkenan di hati saudara sekalian, dan dengan rendah hati kami menerima segala bentuk saran dan kritikan dari para pembaca demi tercapainya guidebook yang lebih baik lagi di masa depan. Demikian yang bisa kami sampaikan, atas perhatian saudara sekalian kami ucapkan banyak terima kasih.

Kuala Lumpur, 9 Juni 2023

Tim Redaksi

Daftar Isi

Pendahuluan

01

Kata Sambutan
Kepala Tim Redaksi

04

Sejarah PPIM

06

Daftar Isi

02

Kata Sambutan
Ketua Umum PPI Malaysia
2022/2023

05

Profil PPI Malaysia

07

Logo PPI Malaysia

08

Struktur Organisasi

10

Mars PPI Malaysia

18

MainBoard PPI
Malaysia 2022/2023

20

SOP PPI Malaysia
2022/2023

24

PPI Dunia
dan Kawasan

43

PPI Kampus

45

Instansi Pemerintah

47

Pendidikan Informal

49

Tim Redaksi

51



Kata Sambutan Ketua Tim Redaksi

Guidebook ini dibuat dengan tujuan untuk menyediakan informasi yang lengkap dan mudah dipahami mengenai PPI Malaysia. Kami dengan bangga mempersembahkan panduan ini kepada seluruh anggota dan pemangku kepentingan PPI Malaysia sebagai acuan yang berguna dalam menjalankan kegiatan dan memperkuat keterlibatan anggota.

Dalam Guidebook ini, merangkum informasi yang lengkap dan terperinci mengenai struktur organisasi PPI Malaysia, prosedur kegiatan, petunjuk pelaksanaan, dan berbagai informasi penting lainnya. Semua ini ditujukan untuk memberikan bantuan dan pedoman yang jelas bagi setiap individu yang terlibat dalam kegiatan PPI Malaysia.

Kami ingin mengucapkan terima kasih kepada semua pihak yang telah berkontribusi dalam pembuatan Guidebook ini. Kami berharap dengan adanya Guidebook ini, para anggota PPI Malaysia akan memiliki sumber referensi yang jelas dan terperinci untuk membantu mereka dalam menjalankan tugas dan tanggung jawab mereka dengan baik. Kami berharap panduan ini dapat menjadi acuan yang berguna bagi setiap anggota PPI Malaysia dalam merencanakan, melaksanakan, dan mengevaluasi kegiatan dengan efektif dan efisien.

Puti Rinai Bening Sameto



Kata Sambutan

Ketua Umum PPI Malaysia 2022/2023

Bismillahirrahmanirrahim

“Guidelines serve as a foundation for innovation, enabling individuals to explore new possibilities and push boundaries.” — Elon Musk

PPI Malaysia adalah sebuah wadah yang *powerfull* dengan segala bentuk karakteristiknya yang unik dan memiliki potensi yang luar biasa. Sebagai wadah yang besar, penting bagi PPI Malaysia untuk menjaga keseimbangan antara kekuatan dan potensi yang dimiliki, dengan dinamika serta pergerakan yang terjadi di dalamnya.

Guidebook PPIM lahir sebagai salah satu unsur pengimbang yang diperlukan untuk memberikan panduan dan pedoman dalam menjalankan organisasi PPIM. Dengan adanya guidebook ini, diharapkan pergerakan dan kegiatan yang dilakukan oleh PPI Malaysia akan lebih terarah, terorganisir, dan terencana. Guidebook ini mencerminkan visi Sinergitas Berkualitas yang diharapkan dapat dicapai oleh PPI Malaysia, yaitu mewujudkan kerjasama yang harmonis dan efektif.

Apresiasi yang paling tinggi kami sampaikan kepada seluruh panitia redaksi yang telah berperan dalam pembuatan guidebook ini. Setiap upaya dan kerja keras yang telah dilakukan untuk menyusun panduan ini sangatlah berarti. Diharapkan guidebook ini akan menjadi warisan berharga yang memberikan manfaat yang nyata bagi pengurus PPI Malaysia saat ini maupun di masa yang akan datang.

Melalui guidebook ini, diharapkan anggota PPI Malaysia akan memiliki arahan yang jelas dalam melaksanakan kegiatan, memperluas jejaring, dan mengoptimalkan potensi yang dimiliki. Guidebook ini juga dapat menjadi acuan untuk mengambil keputusan yang tepat, dan menjalankan program-program yang berdampak positif bagi anggota PPI Malaysia dan komunitas di sekitarnya.

Terakhir, saya mengucapkan terima kasih yang sebesar-besarnya kepada seluruh panitia redaksi yang telah dengan penuh dedikasi melahirkan guidebook ini. Semoga apa yang telah diusahakan dapat menjadi warisan kebaikan yang akan terus berkelanjutan dan memberikan manfaat yang berkelanjutan bagi para pengurus PPI Malaysia di masa sekarang dan masa yang akan datang.

Mochammad Akhal Akhya Akiz

Sejarah singkat PPI Malaysia

Persatuan Pelajar Indonesia Malaysia (PPIM) adalah organisasi mahasiswa Indonesia yang telah berdiri sejak tahun 1998 melalui hasil musyawarah mufakat pertama di Universiti Malaya (UM). PPIM berasaskan Undang-Undang Dasar 1945 dan berstatus sebagai organisasi mahasiswa independen terbesar di Malaysia.

Anggota PPIM adalah Warga Negara Indonesia (WNI) yang terdaftar sebagai mahasiswa di universitas yang ada di Malaysia. Hingga saat ini, anggota PPIM berjumlah sekitar 10.000 mahasiswa dari berbagai strata akademik yang tersebar di Semenanjung Malaysia ataupun di Sabah dan Sarawak. PPIM secara operasional, bekerjasama dengan Kedutaan Besar Republik Indonesia (KBRI), Konsulat Jendral Republik Indonesia (KJRI) di beberapa wilayah, Kementerian, dan Lembaga negara yang ada di Indonesia dan Malaysia.

Kemudian dalam koordinasinya, PPI Malaysia terkoneksi dengan Perhimpunan Pelajar Indonesia Indonesia se-Dunia (PPID) dan menaungi seluruh PPI Kampus di Malaysia.

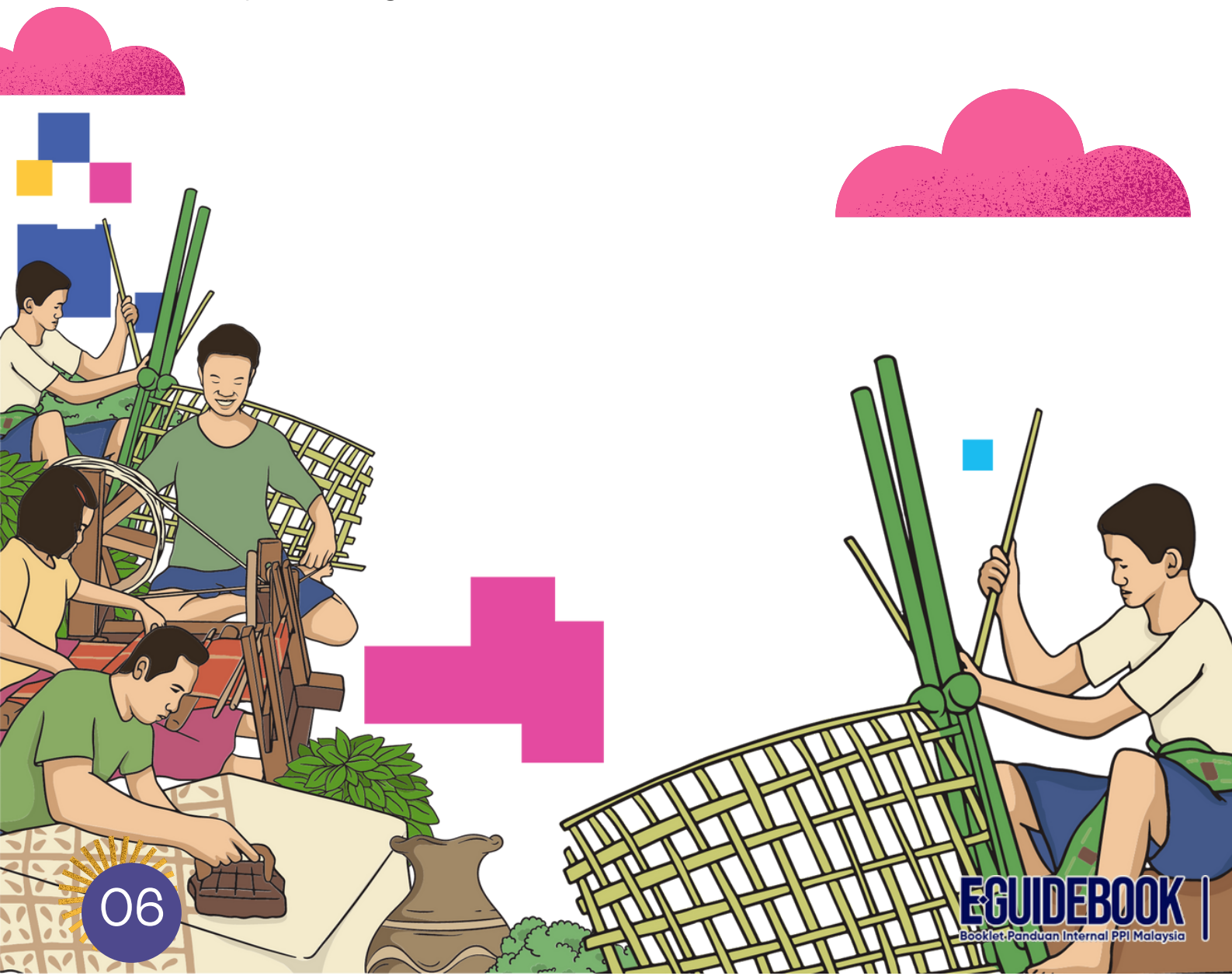

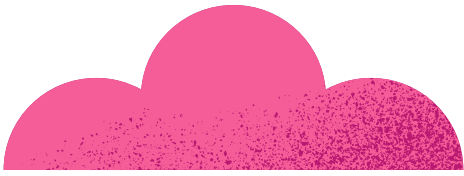

Profil PPI Malaysia

PPI Malaysia memiliki peran yang signifikan dalam memperkuat hubungan antar mahasiswa Indonesia di Malaysia, komunitas masyarakat dan juga dengan pemerintah Indonesia.

PPIM menaungi 40 PPI Kampus yang tersebar di seluruh Malaysia, PPIM berkomitmen untuk meningkatkan kolaborasi dan jangkauannya ke semenanjung Malaysia, Sabah, dan Sarawak agar dapat menjangkau seluruh pelajar Indonesia yang tersebar didalamnya serta memastikan cakupan yang luas dan inklusif. Visi PPIM adalah menjadikan PPI Malaysia sebagai organisasi yang berkolaborasi secara aktif dan berkoordinasi dengan PPI Kampus dan Kantor Perwakilan Indonesia, dengan tujuan mewujudkan organisasi kemahasiswaan yang relevan dan inklusif. Selain itu, misi PPIM bergerak dalam memperluas dan memperkuat hubungan eksternal PPI Malaysia dan PPI Kampus dengan PPI Negara, PPI Kawasan, PPI Dunia, KBRI, dan KJRI di Malaysia.

Sebagai organisasi kemahasiswaan yang dinamis, PPIM juga bertujuan untuk menjadi wadah bagi pelajar Indonesia di Malaysia dalam mengembangkan keterampilan *softskill* dan *hardskill* mereka melalui program-program yang bermanfaat. PPIM beroperasi secara efektif untuk memberikan dukungan yang berkelanjutan bagi mahasiswa Indonesia di Malaysia. Dengan sinergi yang berkualitas, PPIM memberikan kesempatan bagi anggotanya untuk tumbuh dan berkembang secara holistik.



ppi_malaysia



Persatuan Pelajar Indonesia Malaysia



Malaysia .ppi.id



PPI Malaysia



ppi_malaysiaa

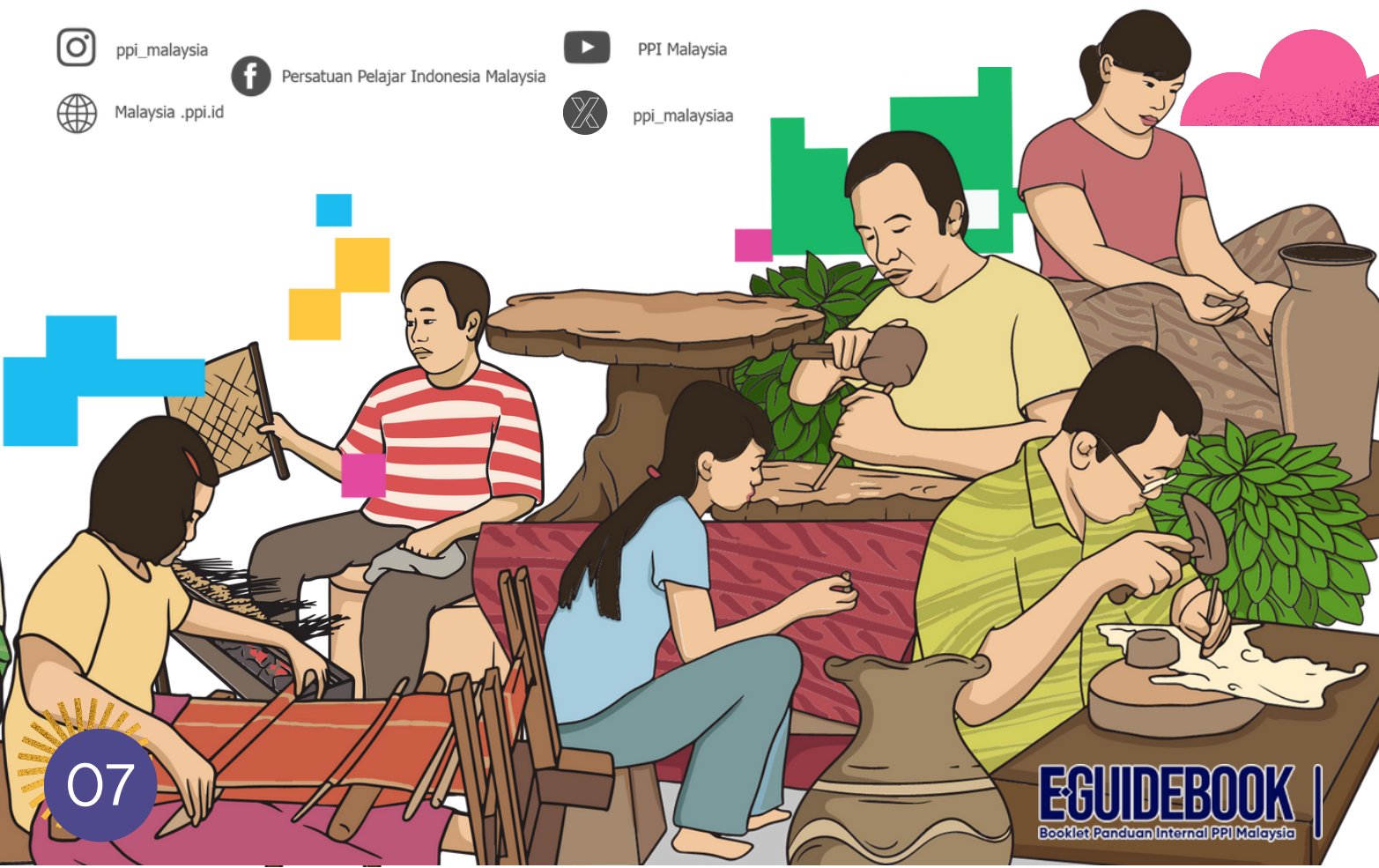

Makna Logo PPI Malaysia

- **Obor**

Penerang dalam proses menuntut ilmu dan pengetahuan.

- **Warna Merah & Putih**

Menggambarkan warna bendera Indonesia sebagai tanda bagian dari NKRI.



- **Lingkaran**

Sebagai wadah pemersatu pelajar Indonesia,

- **Buku Terbuka**

Sebagai sumber ilmu pengetahuan.



Photograph by Tegar Dhanu Kusuma

Struktur Pengurus Organisasi PPI Malaysia 2022/2023



Photograph by Kemas Shiddiq

Struktur Pengurus Organisasi PPI Malaysia 2022/2023

Dewan Pengawas

Ibnu Syafiq Imaduddin
Muhammad Hafizh Herti Arrabbani
Azril Alfaza Pramana Putra
Ahcmad Naufal Khairullah
Rigozlov Eliezer

Universiti Malaya
Universiti Teknologi Malaysia
Universiti Utara Malaysia
International Islamic University Malaysia
Universiti Kebangsaan Malaysia

Badan Pengurus Harian

Ketua Umum

Mochammad Azkal Azkiya Aziz

Albukhary International University

Wakil Ketua Umum 1

Ridhan Prasetyo

Universiti Sains Malaysia

Wakil Ketua Umum 2

Fadel Pradya Wiratama

International Islamic University Malaysia

Wakil Ketua Umum 3

Vanessa Christiana

Taylor's University

Wakil Ketua Umum 4

Muhammad Zickrullah

Universiti Teknologi Malaysia

Sekretaris Jendral

Faaza Muhammad Athaya

International Islamic University Malaysia

Wakil Sekretaris Jendral 1

Nabilah Velma Guntara

Universiti Teknologi Malaysia

Wakil Sekretaris Jendral 2

Nia Rezky Mardhatillah

Universiti Utara Malaysia

Bendahara Umum

Farhan Thaariq Reindy Putra

Universiti Putra Malaysia

Wakil Bendahara Umum 1

Fharah Rizky Triandini

Universiti Teknologi Malaysia

Wakil Bendahara Umum 2

Syafira Nurhasanah

Universiti Utara Malaysia



Struktur Pengurus Organisasi PPI Malaysia 2022/2023

Biro Kesekretariatan dan Administrasi

Kepala Biro

Muhammad Revi Rafsanjani

International Islamic University Malaysia

Wakil Kepala Biro

Dhyva Fadilla Witama

Universiti Utara Malaysia

Anggota:

Christophorus Manuel Heryanto

UCSI University

Lauzia Fadhila Nareswari

Utara Malaysia

Fikriyyah

Albukhary International University

Nabila Haifa Noris

Universiti Utara Malaysia

Fachrie Athallah

International Islamic University Malaysia

Saarah Luthfiyah

Universiti Teknologi Malaysia

Rahmat Zidan Alfaizin

International Islamic University Malaysia

Muhammad Soleh Afipuddin

Albukhary International University

Annisa Salsabila Azzahra

Universiti Utara Malaysia

Shafa Basyarahil

International Islamic University Malaysia

Great Nasya Zafira

Universiti Kebangsaan Malaysia

Biro Pusat Data dan Informasi

Kepala Biro

Calvin Aditya Ahmad

Taylor's University

Wakil Kepala Biro

Gareth Glendiu Yauwira

Asia Pasific University

Anggota:

Aditya Muhammad Reza

Albukhary International University

Alfian R. Saputra

University Malaya

Fransisca Eva Yuliana Dewi

Asia Pacific University

Helen Siadiman

Asia Pacific University

Nur Abid Fadhlurrohman

University Teknologi Petronas

Sulistyawati

Management and Science Univeristy

Vallerie Alexandra Hidajat

Asia Pacific University

Wina Munada

Albukhary International University

Struktur Pengurus Organisasi PPI Malaysia 2022-2023

Departemen Kelembagaan

Kepala Departemen

Muhammad Hafidz Fawwaz

Multimedia University

Wakil Kepala Departemen

Muammar Khadafi

Albukhary International University

Anggota:

Aditya Setya Nugraha
Nadhira Nasywa Putri
Muhammad Raihan Aqil Siregar
Zidan Fazri Ramadhan
Aflakh Rasikh Ibadurrahman
Puti Rinai Bening Sameto
Febri Annisa Ismail
Muhammad Syeikh Maulana Zuhud
Muhammad Raffif Albanie
Dinda Rizky Rahadatul Aisy

Management and Science University
International Islamic University Malaysia
Multimedia University
Albukhary International University
Universiti Teknologi Malaysia
Asia Pacific University
Universiti Utara Malaysia
Universiti Malaya
Multimedia University
Kolej University Islam Perlis

Departemen Sosial dan Masyarakat

Kepala Departemen

Hanna Chairunnisa Qisti

Universiti Putra Malaysia

Wakil Kepala Departemen

Siti Luthfiah Rahmadhani

Albukhary International University

Anggota:

Dea Ananda
Aida Estella Budiyono
Ahmad Shamil Yusuf
Muhammad Firhad
Zacki Akbar Mahdi
Karisa Theona Ferani Indrianto
Raymundus Rakian Inzaghi
Puan Nazhira Maharani
Muhammad Fakhri Akbar
Inayah Az-Zahra Andani
Muhammad Jidan
Gianti Antomi Sukma

Universiti Putra Malaysia
Taylor's University
International Islamic University Malaysia
International Islamic University Malaysia
International Islamic University Malaysia
Albukhary International University
UCSI University
Albukhary International University
Universiti Utara Malaysia
Universiti Putra Malaysia
Universiti Utara Malaysia
Universiti Teknologi Malaysia

Struktur Pengurus Organisasi PPI Malaysia 2022/2023

Departemen Seni Budaya dan Olahraga

Kepala Departemen

Imamul Valdidan Haryo Wibowo

Universiti Utara Malaysia

Wakil Kepala Departemen

Syaidi Rahman Wahidin

Asia Pasific University

Anggota:

Khoizuhron Ufairroh Naufal

Nicholas Bimo Maharesi P

Falla Alifa Mega Lesmana

Alfida Lillah

Muhammad Zaidandida Sidiq Ismail

Muhammad Thoriq Albaasith Lesmana

Alif Ganendra Kayana

Naura Thufaila Fitri Anggiani

Muhamad Difa Hafizh Haq

Annisa Nur Azizah

Raisya Putri Dean

Luticia Kareina Pitna Putri

International Islamic University Malaysia

UCSI University

UCSI University

International Islamic University Malaysia

Universiti Utara Malaysia

Universiti Utara Malaysia

Universiti Utara Malaysia

Universiti Putra Malaysia

Albukhary International University

Albukhary International University

Universiti Putra Malaysia

Asia Pacific University

Departemen Pendidikan

Kepala Departemen

Rahimah Nurul Izzah

Universiti Putra Malaysia

Wakil Kepala Departemen I

Fazhaliani Shariffatul' Muna

Albukhary International University

Wakil Kepala Departemen II

Lorin Kathlin Gunawan

Taylor's University

Anggota:

Taqiyya Alka Haqiqy

Azalia Rahima Zahra

Fenia Intan Astilawati

Yusuf Lionggo Kristijanto

Rahmat Fadilah Akbar

Muthia Khairunnisa

Nurisa Ratura Febryani

Rifka Indri Aulya

Muhammad Fikran Zharifsyah

Amanda Intan Mahadewi

Keisha Chaniago

Albukhary International University

Asia Pacific University

Albukhary International University

Lincoln University

Universiti Utara Malaysia

Albukhary International University

Albukhary International University

Universiti Utara Malaysia

Universiti Putra Malaysia

Universiti Putra Malaysia

Taylor's University

Struktur Pengurus Organisasi PPI Malaysia 2022/2023

Departemen Penelitian dan Kajian Strategis

Kepala Departemen

Cenruang Alung

Universiti Teknologi MARA

Wakil Kepala Departemen

Nurmasyithah

Universiti Pendidikan Sultan Idris

Anggota:

Muhammad Yasin
Chusnul Khotimah
Nasywa Atsil Naura Sonata
Kahfi Hadid
Asni Noer Rahmi
Adristi Diar Rahmani
Agung Nabhan Dimyati
Arij Humaira Az zahra
Diani Galih Saputri
Gianta Farady

Universiti Pendidikan Sultan Idris
International Islamic University Malaysia
Universiti Utara Malaysia
Management and Science University
University Malaya
Universiti Putra Malaysia
International Islamic University Malaysia
Albukhary International University
Universitas Tun Hussein Onn Malaysia
Universiti Teknologi Malaysia

Departemen Komunikasi dan Informasi

Kepala Departemen

Aisya Najwa Syakila

Universiti Teknologi Malaysia

Wakil Kepala Departemen (Media Sosial)

Putri Khairiyanti

Universiti Malaysia Sarawak

Anggota:

Nalareta Kamiliya Tratamaputri
Aulia Tanisha Rakhel Maulizal
Tinezia Farah Aurelia Ambardi
Salma Khairunnisa
Velarisma Dwi Mardani

Universiti Putra Malaysia
Universiti Utara Malaysia
Universiti Putra Malaysia
Universiti Utara Malaysia
Universiti Putra Malaysia

Wakil Kepala Departemen (Multimedia)

Tegar Dhanu Kusuma

Albukhary International University

Anggota:

Rayhan Rafi Arviandy
Emil Husnan

Universiti Teknologi Malaysia
Universiti Putra Malaysia

Struktur Pengurus Organisasi PPI Malaysia 2022/2023



Departemen Komunikasi dan Informasi

Wakil Kepala Departemen (Desain Grafis)

Ramadhan Muhammad Jumantoro

Universiti Teknologi Malaysia

Anggota:

Hilmi Fadhlurrahman
Helena Aurelia Indriani
Rindy Syukmayanti Hakimah
Nisrina Rahma Khoirunisa



Universiti Sains Malaysia
Asia Pacific University
Universiti Utara Malaysia
Universiti Utara Malaysia

Wakil Kepala Departemen (Website dan Jurnalistik)

Alya Altassia Pakpahan

Albukhary International University

Anggota:

Niken Ambar Rusmanimah
Adnan Rafli Faisal
Kemas Sayyid Shiddiq
Mohamad Idrak Oili
Maula Mathlaish Shahiha Al Mishbariyah

Albukhary International University
Management and Science University
Universiti Teknologi Malaysia
Universiti Kebangsaan Malaysia
International Islamic University Malaysia

Departemen Dana dan Usaha

Kepala Departemen

Patrick Dylan

Asia Pasific University

Wakil Kepala Departemen

Yoga Yudidharma

Taylor's University

Anggota:

Avillia Gholda
Ririn Andriyani
Larasati Hanifah Ramadhina
Chelsea Chindrawa
Fathimah Zahra Indraputri
Jacinda Raihanah Putri Alifa
Muhammad Rizky Aditya
Alya Naziha Ashofi
Jessica Christina Nugroho
Rafa Nasywa Adrienne Kusnadi

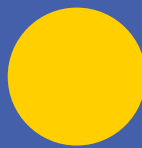

Xiamen University Malaysia
Albukhary International University
Universiti Malaya
Asia Pacific University
Universiti Utara Malaysia
University Putra Malaysia
Universiti Utara Malaysia
Universiti Utara Malaysia
Xiamen University Malaysia
Universiti Utara Malaysia

Struktur Pengurus Organisasi PPI Malaysia 2022/2023

Departemen Hukum dan Advokasi

Kepala Departemen

Abdurrahman Muhammad Salim

International Islamic University Malaysia

Wakil Kepala Departemen

Khoiruzzadit Taqwa

Albukhary International University

Anggota:

Mumtaz Cikal Ramadhan
Muhamad Jalaludin Subhan
Muhammad Angwin Sayrestian U
Rahmat Aldi
Sabrina Lavinia
Nausica Ayaro

International Islamic University Malaysia
International Islamic University Malaysia
Universiti Teknologi Malaysia
Universiti Teknologi Malaysia
Asia Pacific University
Universiti Kebangsaan Malaysia

Departemen Keagamaan

Kepala Departemen

Mochamad Ibnu Rusyd Alfarabi

Kolej Universiti Islam Perlis

Wakil Kepala Departemen

Agnes Ignacia

Monash University

Anggota:

Ghiffara Ramadhani
Aulia Irlia Zafirah
Laurensia Chrisandra Kurnia
Sidik al Kahfi
Mira Alia

Kolej Universiti Islam Perlis
Universiti Utara Malaysia
Taylor's University
Albukhary International University
Universitas Islam Antarbangsa Sultan Abdul
Halim Mu'adzam Shah

Ika Apriani Fata
Nikolas Krisma Hadi Fernandez
Fadia Saraswati

Universiti Sains Malaysia
Universiti Tun Hussein Onn Malaysia
Monash University

Mars PPI Malaysia

Dari seluruh penjuru Indonesia
Diaspora ke negara tetangga
Malaysia menjadi titik temu
Semua harapan menjadi satu
Persatuan Pelajar Indonesia Malaysia
Bersatu bersama menuntut ilmu
Demi meraih mimpi
Dan menjadi kebanggaan bangsa

Junjunglah martabat, bangsa dan negara
Demi tanah air tercinta

Bersatu dalam Langkah
Berpacu dalam cita
Demi meningkatkan citra Indonesia
Bersatu dalam Langkah
Berpacu dalam cita
Demi kejayaan Indonesia



Photograph by Kemas Shiddiq

Mainboard

Persatuan Pelajar Indonesia Malaysia 2022/2023

KABINET SINERGITAS BERKUALITAS

Bulan	Week	Dates		Fase	Keterangan
Bulan 1	1	8 Jan 2023	14 Jan 2023	Inisiasi	Pembentukan Struktur
	2	15 Jan 2023	21 Jan 2023		Pelengkapan Perangkat Administrasi dan Kelengkapan Lainnya
	3	22 Jan 2023	28 Jan 2023		Pendataan Pengurus
	4	29 Jan 2023	4 Feb 2023		Penyusunan SOP (Kesekretariatan, Garis Koordinasi, Flow Pendanaan, Media Partner, Publikasi, Penilaian dan Evaluasi, Tindakan Pelanggaran, Bantuan Kerja Sama, MoU)
Bulan 2	5	5 Feb 2023	11 Feb 2023		Penetapan Anggaran Keuangan
	6	12 Feb 2023	18 Feb 2023		Pendataan PPI Kampus
	7	19 Feb 2023	25 Feb 2023		Survey Proker PPI Kampus
	8	26 Feb 2023	4 Mar 2023		Masa Aksi PPI Kampus, KBRI, KJRI, Masyarakat
Bulan 3	9	5 Mar 2023	11 Mar 2023		Penetapan Jadwal
	10	12 Mar 2023	18 Mar 2023		Rapat Kerja
	11	19 Mar 2023	25 Mar 2023		Pelantikan LPDP
	12	26 Mar 2023	1 Apr 2023		Sosialisasi Proker dan SOP
Bulan 4	13	2 Apr 2023	8 Apr 2023	Eksekusi	Meeting Berkala BPH (2 kali), BPH x Kabinet (1), BPH x 4 Departemen (2 bulan 1 Kali)
	14	9 Apr 2023	15 Apr 2023		
	15	16 Apr 2023	22 Apr 2023		
	16	23 Apr 2023	29 Apr 2023		

Bulan 5	17	30 Apr 2023	6 May 2023		
	18	7 May 2023	13 May 2023		
	19	14 May 2023	20 May 2023		
	20	21 May 2023	27 May 2023		
Bulan 6	21	28 May 2023	3 Jun 2023		Masa Aksi PPI Kampus, KBRI, KJRI, Masyarakat (3 Bulan 1 Kali)
	22	4 Jun 2023	10 Jun 2023		
	23	11 Jun 2023	17 Jun 2023		
	24	18 Jun 2023	24 Jun 2023		
Bulan 7	25	25 Jun 2023	1 Jul 2023		LPJ Interim
	26	2 Jul 2023	8 Jul 2023		
	27	9 Jul 2023	15 Jul 2023		
	28	16 Jul 2023	22 Jul 2023		
Bulan 8	29	23 Jul 2023	29 Jul 2023	Eksekusi Program Kerja	
	30	30 Jul 2023	5 Aug 2023		
	31	6 Aug 2023	12 Aug 2023		
	32	13 Aug 2023	19 Aug 2023		
Bulan 9	33	20 Aug 2023	26 Aug 2023		
	34	27 Aug 2023	2 Sep 2023		
	35	3 Sep 2023	9 Sep 2023		
	36	10 Sep 2023	16 Sep 2023		

Bulan 10	37	17 Sep 2023	23 Sep 2023		Evaluasi Program Kerja Berkala CERMAT	
	38	24 Sep 2023	30 Sep 2023			
	39	1 Oct 2023	7 Oct 2023			
	40	8 Oct 2023	14 Oct 2023			
Bulan 11	41	15 Oct 2023	21 Oct 2023	Evaluasi	Perampungan LPJ	
	42	22 Oct 2023	28 Oct 2023			
	43	29 Oct 2023	4 Nov 2023			
	44	5 Nov 2023	11 Nov 2023			
Bulan 12	45	12 Nov 2023	18 Nov 2023	Evaluasi	Masa Aksi Penutup PPI Kampus	
	46	19 Nov 2023	25 Nov 2023		Survey Pengurus , Feedback PPI Kampus, dll	
	47	26 Nov 2023	2 Dec 2023		Projeksi	Sosialisasi Kongres, LPJ, dan Pemilihan
	48	3 Dec 2023	9 Dec 2023			Publikasi 1 Tahun PPIM
Bulan 13	49	10 Dec 2023	16 Dec 2023		Demissioner	



Photograph by Kemas Shiddiq

SOP Protokoler

SOP Pengurus PPI Malaysia 2022/2023

PROTOKOL

Berkaitan dengan aturan dan regulasi dalam penyelenggaraan acara resmi Persatuan Pelajar Indonesia (PPI) Malaysia yang meliputi:

Tata Tempat, Tata Upacara dan Tata Penghormatan sebagai bentuk penghormatan kepada tamu undangan.

TAMU UNDANGAN

Orang yang menduduki suatu jabatan tertentu dalam pemerintahan, tokoh masyarakat, Koordinator Perhimpunan Pelajar Indonesia se- Dunia (PPID) dan Ketua Umum Persatuan Pelajar Indonesia (PPI) Negara.

PROTOKOL UTAMA

Petugas yang sudah dimandatkan untuk melayani tamu undangan.

Wajib dibentuk apabila terdapat tamu undangan dalam acara resmi PPIM

Perekrutan dapat berupa open rekrutment dll

Pembentukan Panitia Protokoler

Jumlah protokoler adalah 1 banding 2 tamu undangan

Jumlah asisten disesuaikan

Panitia terdiri dari Kepala dan Asisten Protokol

Pembagian Tugas

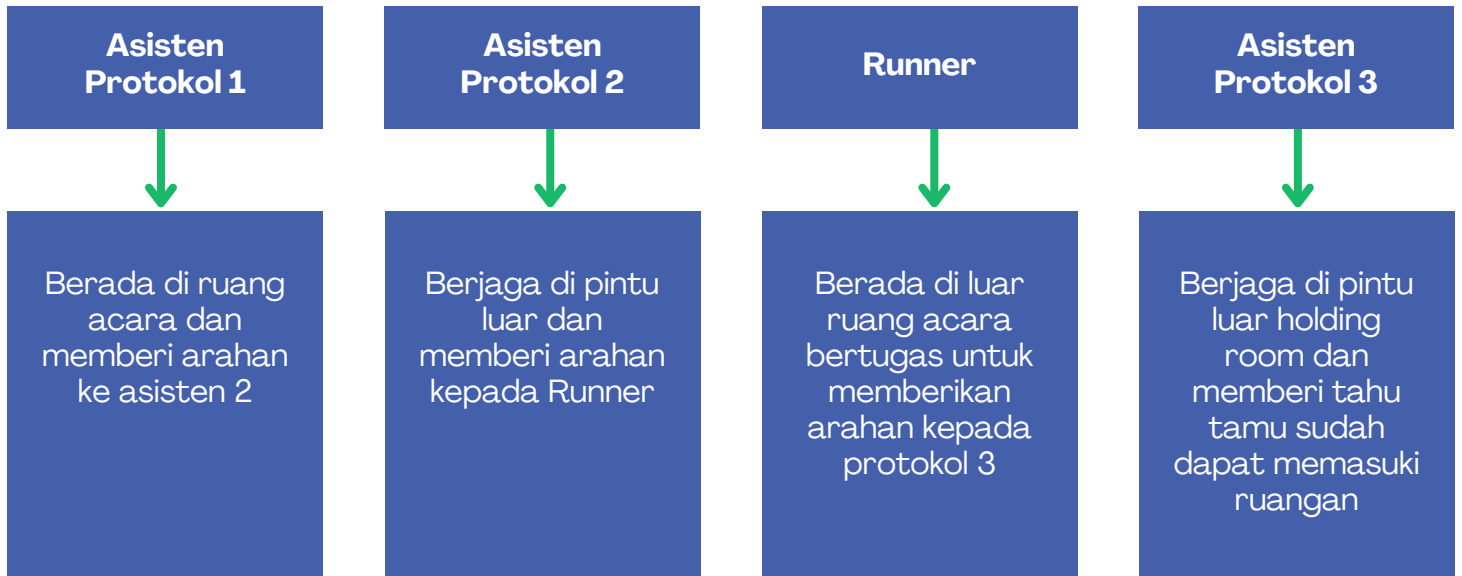

Penataan Protokoler

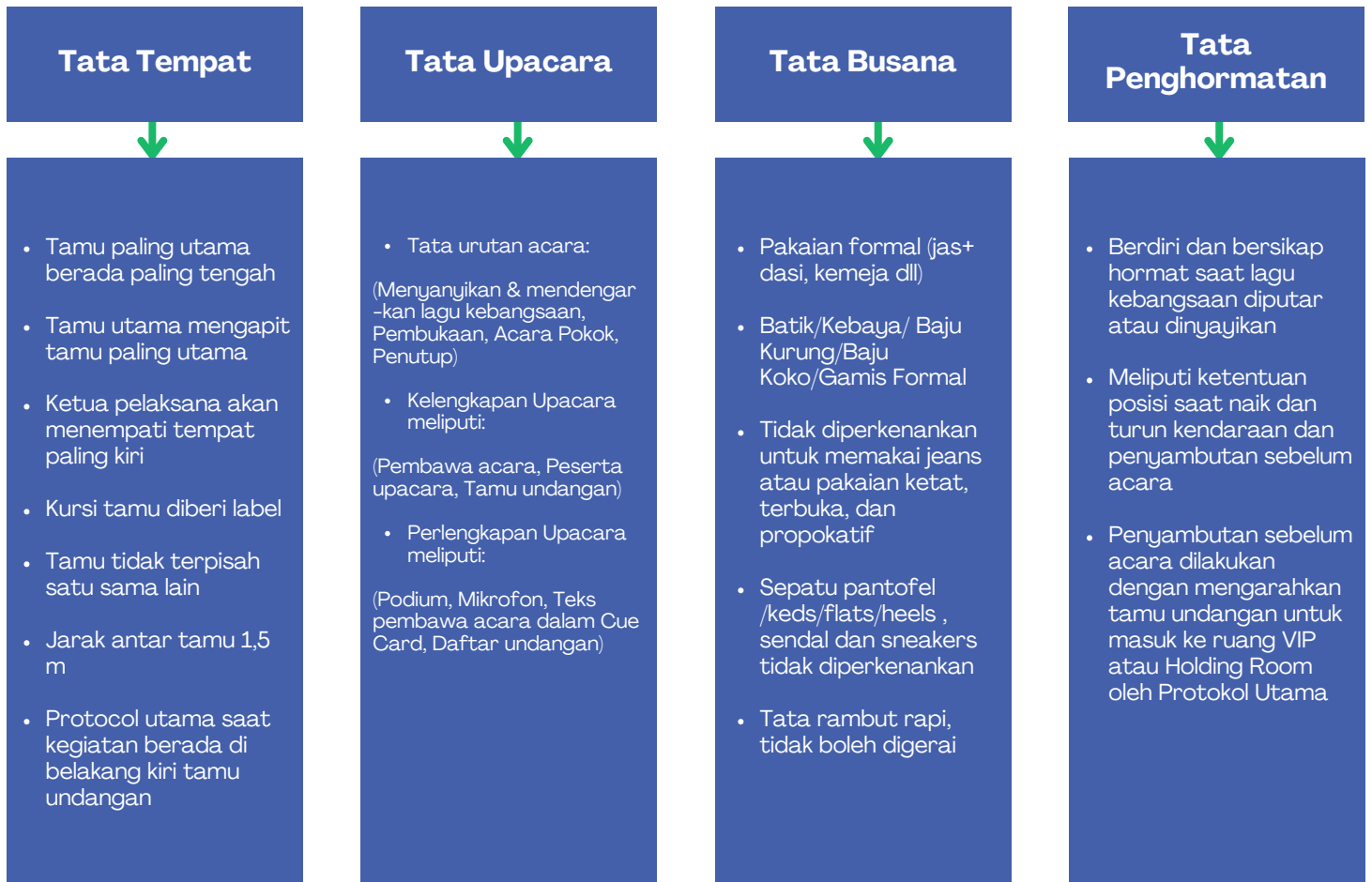

SOP Kegiatan

SOP Pengurus PPI Malaysia 2022/2023

PROSEDUR KEGIATAN

A. PEMBENTUKAN PANITIA KEGIATAN

1. Bentuk panitia dengan persetujuan Ketua Umum PPI Malaysia.
2. Tentukan Ketua Pelaksana dan Wakil Ketua Pelaksana.
3. Ada dua kategori kegiatan: Acara Besar dan Acara Kecil.
4. Lakukan open recruitment hanya untuk Acara Besar.
5. Tentukan struktur panitia dengan divisi dan tugas yang jelas.
6. Pilih anggota panitia berdasarkan kapabilitas, dengan persyaratan khusus untuk anggota dari kampus Tuan Rumah atau wilayah terdekat.
7. Bentuk panitia beberapa bulan sebelum acara.
8. Dapatkan persetujuan dari Departemen Kelembagaan dan BPH PPI Malaysia untuk panitia Acara Besar.
9. Ajukan departemen lain jika diperlukan.

B. RAPAT PANITIA

1. Lakukan rapat umum dipimpin oleh Ketua/Wakil Pelaksana.
2. Buat pertemuan awal antara BPH dan Koordinator Departemen.
3. Catat notulen rapat untuk evaluasi dan perkembangan acara.
4. Sekretaris umum mengawasi tugas administratif.
5. Setiap departemen harus presentasikan rencana kerja, jadwal acara, anggaran, dan kebutuhan perlengkapan.
6. Lakukan rapat koordinasi dengan BPH PPI Malaysia.
7. Lakukan rapat evaluasi setelah acara berlangsung.

C. PERSIAPAN KEGIATAN

1. Serahkan proposal Acara Besar 2-3 bulan sebelum acara, dan Acara Kecil maksimal 1 bulan sebelum acara.
2. Verifikasi proposal oleh Ketua Umum PPI Malaysia dan Sekretaris Jenderal.
3. Pastikan laporan pertanggungjawaban kegiatan sebelumnya diselesaikan.
4. Buat timeline kerja untuk Ketua acara dan kepala departemen.
5. Proposal harus mencakup latar belakang, tema, tujuan, peserta, jadwal, susunan acara, kepanitiaan, anggaran, dan sponsorship.
6. Lakukan gladi bersih dan gladi kotor sebelum acara.
7. Buat petunjuk teknis pelaksanaan acara.

D. PELAKSANAAN KEGIATAN

1. Panitia bertanggung jawab atas semua aspek pelaksanaan acara.
2. Pastikan persiapan, kelancaran acara, kehadiran undangan, keamanan, dan kenyamanan peserta.
3. Tangani dokumentasi dan pemasaran setelah acara selesai.
4. Jaga hubungan baik dengan pihak terkait dan sponsor.

E. PENUTUP

1. Lakukan evaluasi setelah acara selesai.
2. Patuhi aturan dan instruksi yang ditetapkan.
3. Ketua acara mengawasi dan mengkoordinasikan divisi panitia.

SOP Pembendaharaan

SOP Pengurus PPI Malaysia 2022/2023

Standar operasional prosedur perbendaharaan PPI Malaysia mencakup pengajuan dan pengembalian uang dari bendahara serta pengelolaan keuangan kegiatan dan departemen. Ada aturan yang mengatur penggunaan dana pribadi, persetujuan, pencairan dana, pengajuan anggaran, pengeluaran di luar anggaran, pinjaman dana, dan pelaporan keuangan. Semua transaksi keuangan harus didokumentasikan dengan bukti yang sah, dan laporan pertanggungjawaban harus diserahkan dalam batas waktu yang ditentukan. Tujuan utama adalah menjaga transparansi dan akuntabilitas dalam pengelolaan keuangan PPI Malaysia.

1. Pengajuan dan Pengembalian Uang dari Bendahara:

- Ada penggunaan uang pribadi? (Ya / Tidak)
- Mendapatkan persetujuan dari Bendahara Pelaksana dan Bendahara Departemen.
- Mengajukan penggantian dana pribadi dengan bukti pembayaran yang disetujui.
- Proses penggantian dana diselesaikan dalam 14 hari setelah acara.

2. Pengelolaan Keuangan Kegiatan dan Departemen:

- Mengajukan anggaran dana kepada Bendahara Umum atau Wakil Bendahara Umum.
- Mendistribusikan dana sesuai anggaran yang disetujui.
- Jika anggaran memiliki nominal besar, pencairan dana dilakukan secara bertahap.
- Pengajuan anggaran disetujui setelah mendapatkan tanda tangan dari pemohon, pihak mengetahui, dan pihak mengeluarkan dana.
- Jika ada pengeluaran di luar anggaran, mengajukan surat penambahan anggaran.
- Jumlah dana dipinjamkan harus dikembalikan dalam 14 hari setelah acara.
- Kwitansi dianggap sah setelah mendapatkan tanda tangan dari pihak terkait.
- Keuntungan dikembalikan ke PPI Malaysia dan dicantumkan dalam laporan pertanggungjawaban.
- Laporan keuangan setiap departemen mengikuti format yang ditentukan oleh Bendahara Umum.
- Laporan pertanggungjawaban keuangan diserahkan dalam 14 hari setelah acara selesai.
- Laporan pertanggungjawaban tidak diterima jika sisa nominal akhir belum mencapai Rp 0.

SOP Kesekretariatan

SOP Pengurus PPI Malaysia 2022/2023

SOP Kesekretariatan adalah pedoman yang berisi ketentuan dan detail yang berkaitan dengan produk-produk administrasi PPI Malaysia.

Sebagian besar isi dari SOP tersebut diperuntukkan untuk anggota Biro Kesekretariatan dan Administrasi (KSA) sebagai panduan dalam hal lingkup kerja, ketentuan pembuatan surat, alur pengajuan, supervisi, dan notulensi. Lingkup kerja yang dimaksud meliputi job desk dari Sekretaris Jenderal (Sekjen), wakil-wakil Sekjen, kepala dan wakil kepala Biro KSA, serta para anggota Biro KSA sendiri.

SOP Kesekretariatan juga mengatur mengenai alur surat keluar dan masuk, termasuk alur permohonan publikasi dari pihak eksternal. Sebagai tambahan, SOP Kesekretariatan juga mengatur ketentuan peminjaman Zoom Cloud Meetings PPI Malaysia yang digunakan untuk seluruh rapat dalam jaringan (daring) di PPI Malaysia.

Selain itu, ketentuan mengenai pembuatan proposal kegiatan dan tugas sekretaris acara juga diatur di dalam SOP ini. Maka dari itu, walau SOP ini utamanya diperuntukkan untuk kepentingan kinerja anggota Biro KSA, pengurus PPI Malaysia dari departemen/biro lainnya juga dianjurkan untuk dapat memahaminya.

Permohonan bantuan publikasi

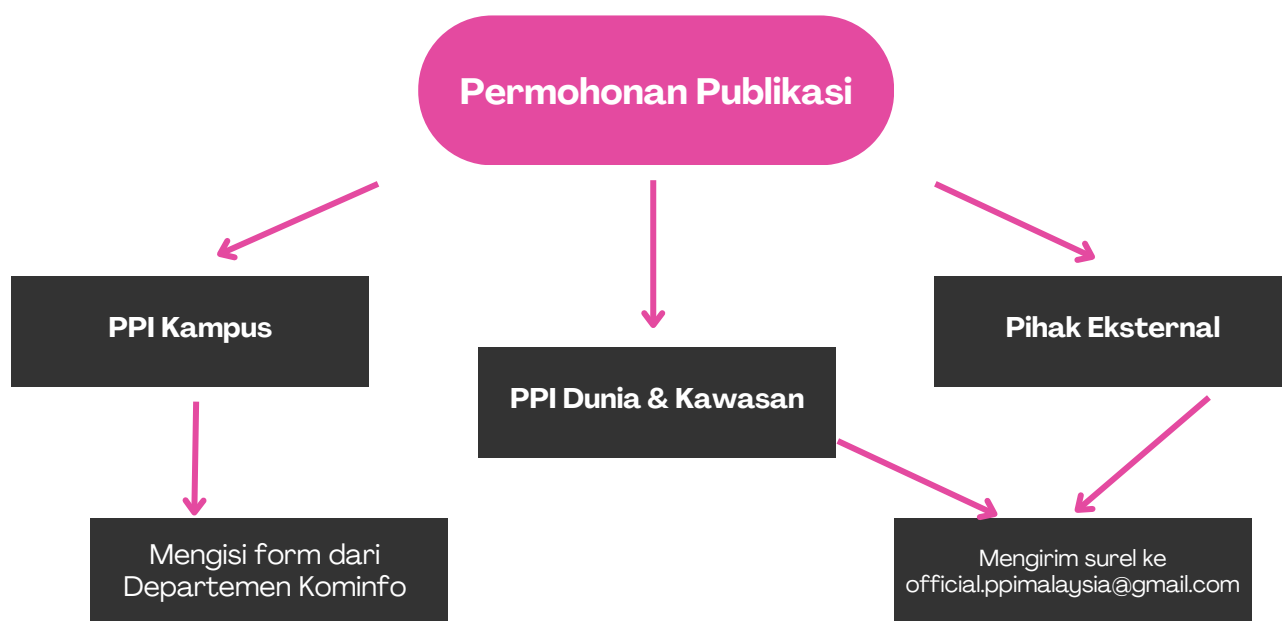

Alur penerimaan Memorandum of Understanding (MoU) kerja sama acara

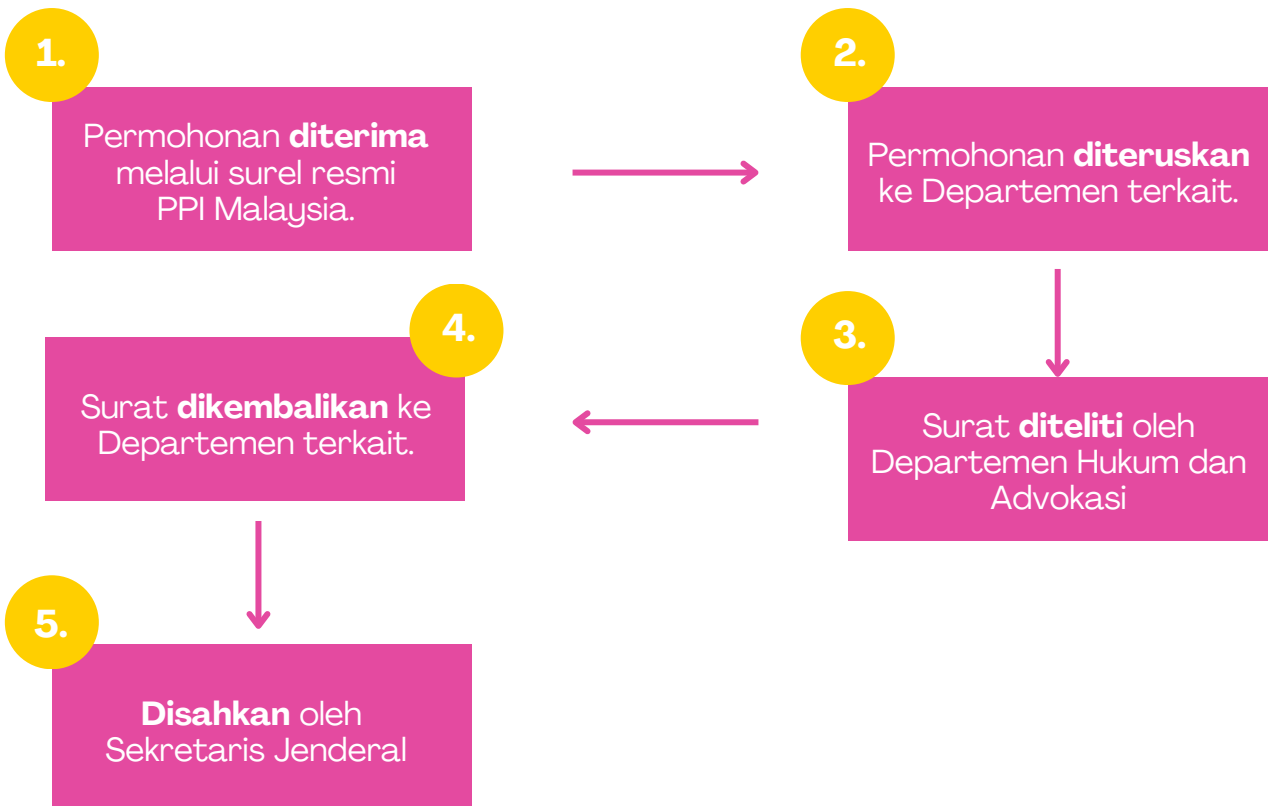

Peminjaman Zoom Cloud Meetings

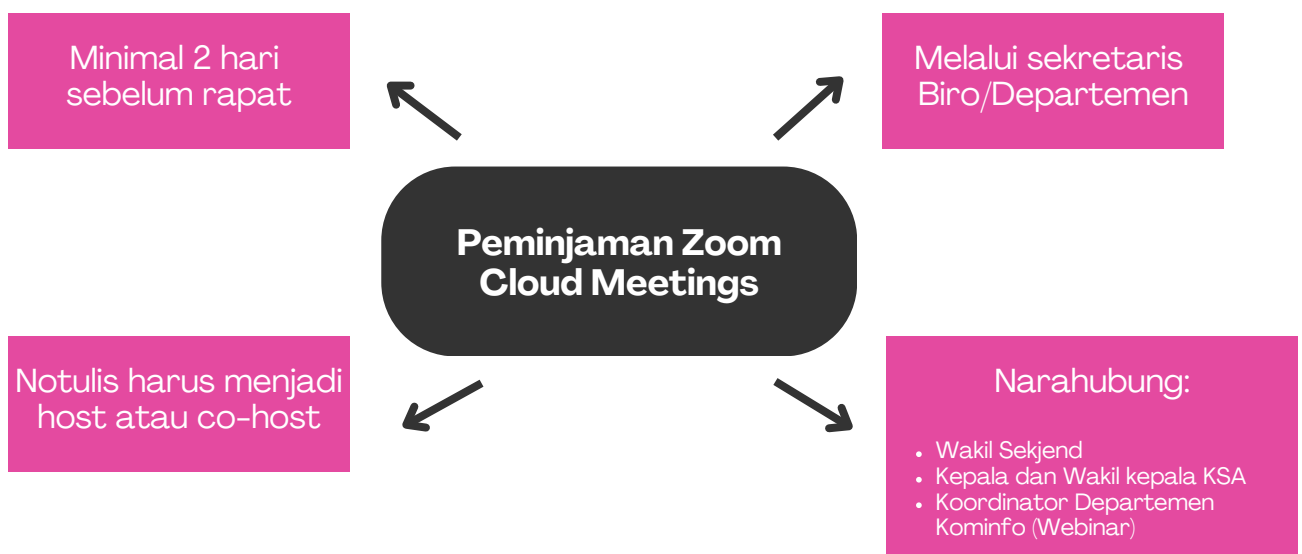

SOP Penerimaan Tamu

SOP Pengurus PPI Malaysia 2022/2023

Seluruh keseluruhan proses kunjungan ke PPI Malaysia melibatkan kontak awal dengan Departemen Sosial dan Masyarakat, pengiriman surat permohonan dan proposal, koordinasi dengan Sekretaris Jenderal/Departemen Sosial Masyarakat, dan memberi tahu perwakilan PPI Kampus jika ingin mengunjungi universitas tertentu.

KETENTUAN UMUM

1. Menghubungi Departemen Sosial dan Masyarakat PPI Malaysia.
 - Nomor telepon atau email dari situs resmi PPI Malaysia.
2. Surat Permohonan Audiensi/Kunjungan.
 - Pengiriman surat permohonan secara resmi.
3. Usulan Rencana Kegiatan.
 - Mencantumkan tujuan kegiatan dan agenda dengan PPI Malaysia.
 - Jika menyangkut, tujuan dan prospek kerjasama.
4. Waktu yang Tepat untuk Menghubungi.
 - Saran untuk menghubungi dua minggu sebelum kedatangan.
5. Koordinasi dengan Sekretaris Jenderal/Departemen Sosial Masyarakat.

PERSYARATAN

1. Proposal rencana kegiatan harus mengandung isi sebagai berikut:
 - Nama Universitas/Organisasi
 - Tanggal dan waktu kedatangan (tentatif)
 - Jumlah peserta
 - Jenis kegiatan (audiensi/rencana kerjasama/diskusi akademik/dsbg)
 - Materi kegiatan (yang akan dibahas dengan PPI Malaysia)
2. Surat Permohonan Audiens
 - Tanda Tangan Resmi oleh Ketua Pelaksana/Koordinator Bagian dari Organisasi/Universitas Terkait
3. Follow-up Rencana Kunjungan
 - Waktu Tindak Lanjut: 1x24 jam setelah Pengiriman Dokumen Rencana Kunjungan
4. Persetujuan Rencana Kunjungan oleh PPI Malaysia
 - Waktu Persetujuan: 3x24 jam setelah Pengiriman Dokumen Rencana Kunjungan

SOP Publikasi

SOP Pengurus PPI Malaysia 2022/2023

SOP Publikasi

- Pembuatan konten dan tampilan
- Permintaan pembuatan desain
- Permintaan pembuatan desain booklet
- Pembuatan desain oleh departemen lain
- Permintaan untuk pengeditan video
- Permintaan live streaming dan penggunaan zoom
- Publikasi poster
- Permintaan pengambilan video dan foto
- Caption publikasi
- Membalas pertanyaan yang masuk di sosial media PPI Malaysia
- Instagram story
- Penggunaan instagram live oleh departemen lain
- Kerjasama publikasi poster eksternal
- Podcast PPIM
- Pembuatan artikel
- Unggah konten ke halaman website
- Ketentuan untuk pembuatan jenis karya ilmiah, hasil kajian, dan opini

SOP Publikasi Sub lainnya

- Kerjasama publikasi poster eksternal
- Ketentuan untuk pembuatan jenis karya ilmiah, hasil kajian, dan opini

SOP Publikasi sub Permintaan dan Pembuatan

- Pembuatan konten dan tampilan
- Permintaan pembuatan desain
- Permintaan pembuatan desain booklet
- Pembuatan desain oleh departemen lain
- Permintaan untuk pengeditan video
- Permintaan live streaming dan penggunaan zoom
- Permintaan pengambilan video dan foto
- Pembuatan artikel
- Permintaan pengambilan video dan foto

SOP Publikasi Sub social media

- Publikasi poster
- Caption publikasi
- Membalas pertanyaan yang masuk di sosial media PPI Malaysia
- Instagram story
- Penggunaan instagram live oleh departemen lain
- Podcast PPIM
- Unggah konten ke halaman website

SOP Publikasi

SOP Pengurus PPI Malaysia 2022/2023

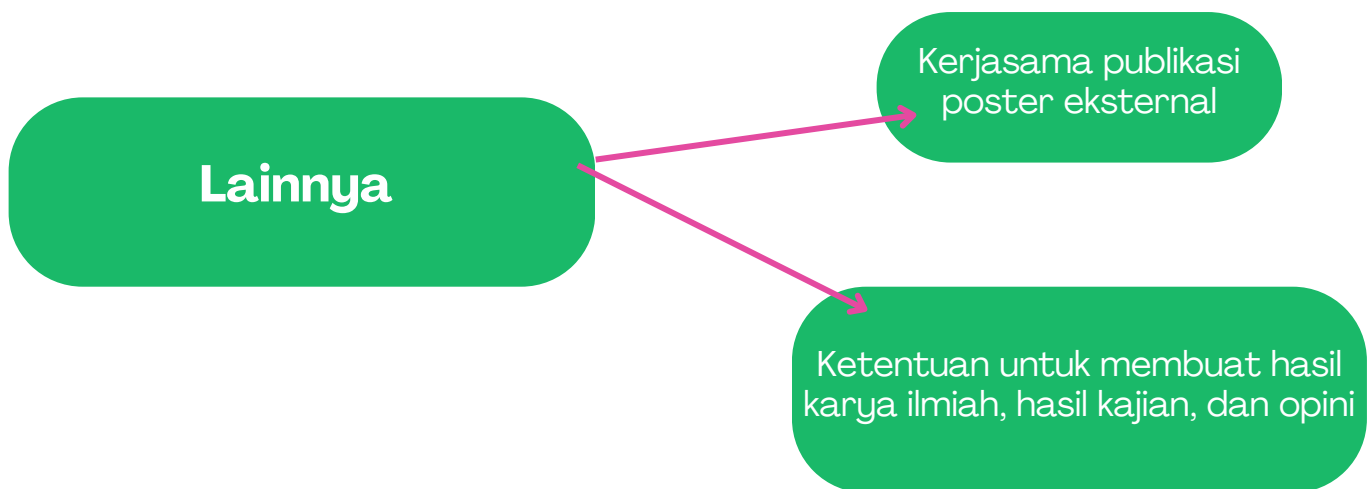
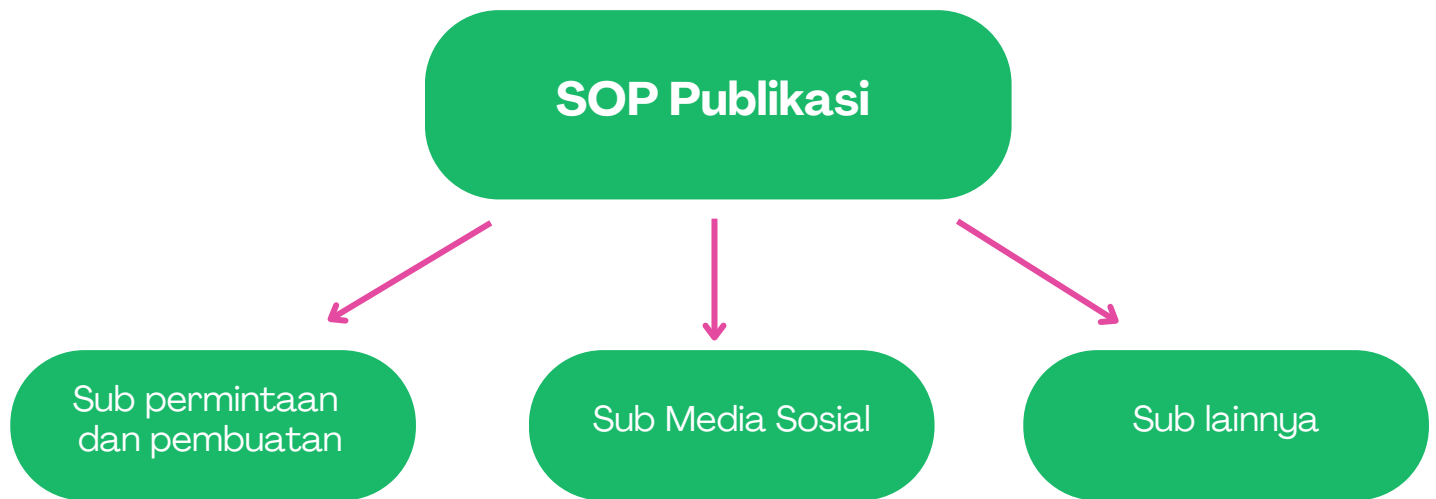

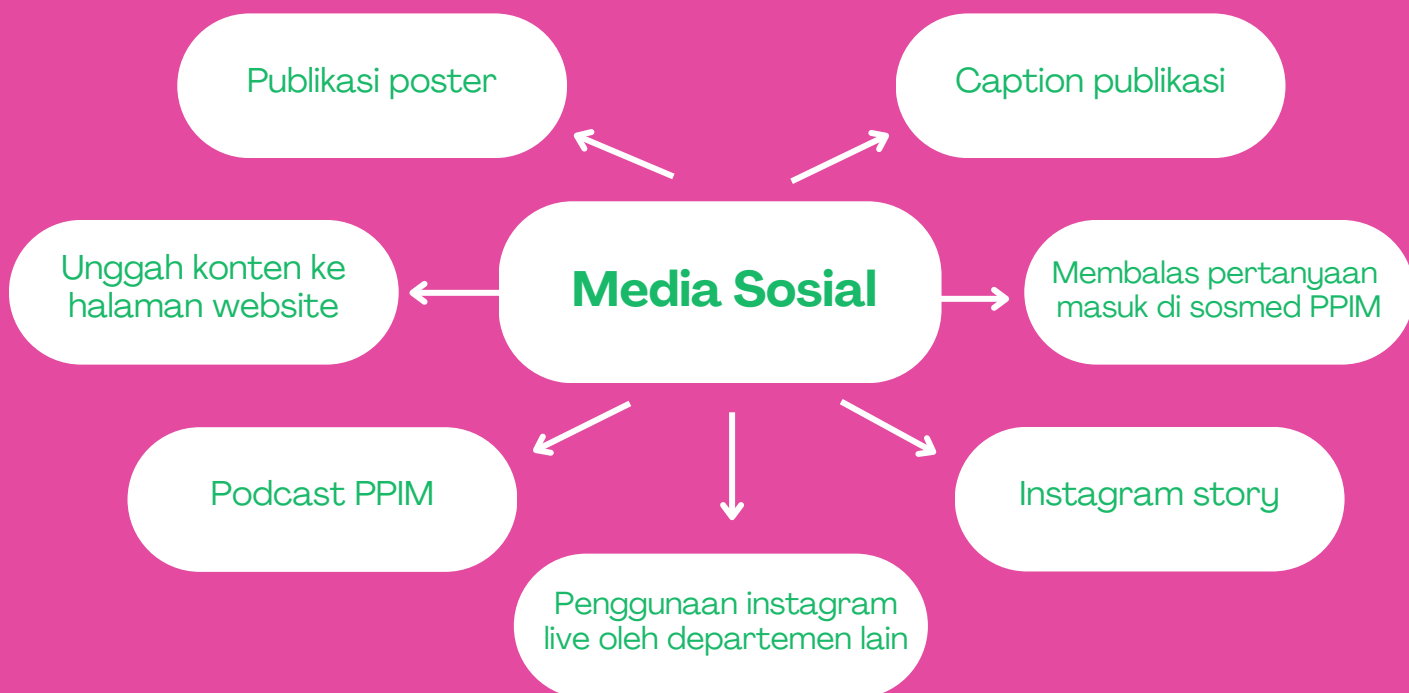

SOP Media partner

SOP Pengurus PPI Malaysia 2022/2023

Penerimaan media partner melibatkan beberapa langkah dan persyaratan yang harus dipenuhi. Permohonan media partner harus diajukan melalui Instagram, email, atau secara personal kepada Departemen Dana dan Usaha PPI. Setiap publikasi harus relevan dengan program kerja atau kegiatan PPI dan tidak boleh mengandung unsur SARA, pornografi, atau penipuan. Logo PPI Malaysia harus disertakan dalam setiap media publikasi. Konten publikasi dapat berupa poster dan/atau video, dan harus sesuai dengan ukuran platform Instagram. Setelah penyerahan konten, PPI Malaysia akan melakukan publikasi dalam waktu 3 hari setelah pemenuhan syarat terpenuhi.

langkah Langkah permohonan/pengajuan :

1.

Permohonan/Pengajuan
media partner

Konfirmasi
permohonan/pengajuan

2

3.

Pilih paket publikasi

Mempublikasikan
konten

4.

SOP Sponsorship

SOP Pengurus PPI Malaysia 2022/2023

Penerimaan/pengajuan sponsorship dari PPI melibatkan beberapa langkah dan persyaratan yang harus dipenuhi. Permohonan/pengajuan sponsorship harus diajukan melalui Instagram, email, atau secara personal kepada Departemen Dana dan Usaha PPI. Setiap publikasi harus relevan dengan program kerja atau kegiatan PPI dan tidak boleh mengandung unsur SARA, pornografi, atau penipuan.

Logo PPI Malaysia harus disertakan dalam setiap media publikasi. Konten publikasi dapat berupa poster dan/atau video, dan harus sesuai dengan ukuran platform Instagram. Setelah penyerahan konten, PPI Malaysia akan melakukan publikasi dalam waktu 3 hari setelah pemenuhan syarat terpenuhi.

1.

Permohonan/Pengajuan sponsorship

2.

Konfirmasi permohonan/pengajuan

3.

Peninjauan dokumen

4.

Pernyataan MOU dan laporan akhir

SOP Dewan Pengawas

SOP Pengurus PPI Malaysia 2022/2023

Secara keseluruhan, Dewan Pengawas PPI Malaysia memiliki peran penting dalam mengawasi dan memberikan pengawasan yang efektif terhadap rencana kerja, kebijakan, dan kinerja alat kelengkapan PPI Malaysia. Mereka juga bertanggung jawab untuk menjaga integritas dan memastikan kepatuhan terhadap standar dan prosedur organisasi.

TUGAS UMUM DEWAN PENGAWAS

1. Tugas Dewan Pengawas PPI Malaysia

- Mengawasi rencana kerja dan anggaran PPI Malaysia
- Menerima laporan pelaporan dan Pengeluaran PPI Malaysia

2. Pengawasan dan Penilaian Alat Kelengkapan PPI Malaysia

- Memberikan masukan, saran, dan teguran kepada alat kelengkapan PPI Malaysia
- Alat kelengkapan yang diawasi: Dewan Pengawas, Ketua Umum PPI Malaysia, Badan Pelaksana Harian dan Pengurus PPI Malaysia, PPI Kampus, Badan Otonom, Badan Pemilihan Umum/BPU

3. Penerimaan Laporan dan Penanganan Aduan

- Menerima laporan atau aduan dari anggota PPI Malaysia atau PPI Kampus
- Memberikan teguran kepada alat kelengkapan PPI Malaysia

4. Penetapan Standar Pelanggaran dan Sanksi

- Membebaskan pelanggaran standar dan sanksi terhadap PPI Malaysia dan PPI Kampus
- Memberikan pertimbangan terhadap sanksi penghentian yang diberikan oleh Ketua Umum kepada Badan Pelaksana Harian dan Pengurus PPI Malaysia

5. Penyelidikan dan Penuntutan

- Melakukan penyelidikan dan penuntutan atas penghentian penarikan PPI Malaysia akibat pelanggaran berat
- Melakukan penyelidikan dan penuntutan atas penangkapan Ketua Umum PPI Malaysia (kecuali dewan pengawas)

SOP Dewan Pengawas

SOP Pengurus PPI Malaysia 2022/2023

TUGAS KHUSUS DEWAS

1. Fasilitasi Kongres Luar Biasa
 - Memfasilitasi dan/atau mengajukan Kongres Luar Biasa bersama PPI Kampus
2. Pimpinan Rapat dan Kongres Luar Biasa
 - Memimpin rapat dan Kongres Luar Biasa
 - Meliputi musyawarah pemilihan pelaksana tugas Ketua Umum PPI Malaysia dan Kongres Luar Biasa (KLB)
3. Pengesahan Sanksi terhadap Ketua Umum PPI Malaysia
 - Mengesahkan sanksi yang diajukan oleh PPI Kampus terhadap Ketua Umum PPI Malaysia pada KLB
4. Resmi Menetapkan Anggota BPU
 - Meresmikan anggota BPU pada rapat pimpinan

SOP WNI

SOP Pengurus PPI Malaysia 2022/2023

SOP ini ditujukan sebagai arahan pada pihak eksternal yang hendak mengajukan bantuan pada pihak Departemen Sosial Masyarakat yang diprioritaskan untuk WNI yang berada di Malaysia dengan alur dan dan persyaratan sebagai berikut:

Alur Pengajuan Bantuan Kepada Departemen Sosial Masyarakat

Pemohon membuat permohonan dan mengajukan pada situs PPI Malaysia melalui email terkait dengan melengkapi persyaratan*

1

Departemen Sosial dan Masyarakat dan Sekretaris Jendral akan memproses dan menimbang diterimanya permohonan

2

Publikasi poster dan penggalangan dana akan diproses +-7 hari

3

Persyaratan Pengajuan Bantuan
Kepada Departemen Sosial Masyarakat

**Identitas diri
korban**

insert foto contoh
form identitas diri

1

Dokumentasi

insert contoh
lampiran foto
terkait

2

**Surat dokter/pihak
berwenang**

Insert contoh
surat dokter

3

SOP MOU dan PKS

SOP Pengurus PPI Malaysia 2022/2023

Proses Review MoU dan PKS

1. Pengajuan Permintaan:

- Permintaan diajukan melalui Formulir Google: <https://bit.ly/43lBnmr> pada Departemen Hukum dan Advokasi
- Berkas diunggah dengan format sebagai berikut: Nama Departemen_MoU/PKS Jabatan.
- Pelamar mengkonfirmasi melalui kontak berikut:

A. Salim: +60 18-967 0520

B. Zadit: +62 813-1499-4420.

2. Proses Peninjauan:

- Departemen Hukum dan Advokasi memproses review MoU atau PKS dalam waktu 3 hari sejak tanggal permohonan.
- Hasil review akan dikirimkan ke nomor kontak pemohon yang tertera di Google Form.

3. Permintaan Revisi:

- Jika diperlukan, pemohon dapat meminta review revisi MoU atau PKS maksimal 1 kali melalui nomor kontak yang tersedia.

4. Review Revisi MoU atau PKS:

- Departemen Hukum dan Advokasi memproses review revisi MoU atau PKS dalam waktu 1 hari sejak tanggal permohonan

5. Persetujuan/Penolakan:

- Departemen Hukum dan Advokasi berhak menolak permintaan yang tidak memenuhi kriteria SOP tersebut di atas.



Link SOP Pengurus PPI Malaysia 2022/2023

SOP PROTOKOLER

https://drive.google.com/file/d/1SiVdPCKvllmag2Z9J_xlRm-419IXb9rw/view?usp=drivesdk

SOP KEGIATAN

<https://drive.google.com/file/d/12YtlGkvkrTUvSU8vZKhqJI1Wlk6W3INw/view?usp=drivesdk>

SOP PEMBENDAHARAAN

https://drive.google.com/file/d/1SiVdPCKvllmag2Z9J_xlRm-419IXb9rw/view?usp=drivesdk

SOP KSA

https://drive.google.com/file/d/1SiVdPCKvllmag2Z9J_xlRm-419IXb9rw/view?usp=drivesdk

SOP PENERIMAAN TAMU

https://drive.google.com/file/d/1SiVdPCKvllmag2Z9J_xlRm-419IXb9rw/view?usp=drivesdk

SOP BANTUAN WNI

https://drive.google.com/file/d/1SiVdPCKvllmag2Z9J_xlRm-419IXb9rw/view?usp=drivesdk

SOP DEWAN PENGAWAS

https://drive.google.com/file/d/1SiVdPCKvllmag2Z9J_xlRm-419IXb9rw/view?usp=drivesdk

SOP PUBLIKASI

https://drive.google.com/file/d/1SiVdPCKvllmag2Z9J_xlRm-419IXb9rw/view?usp=drivesdk

SOP PARTNERSHIP

https://drive.google.com/file/d/1SiVdPCKvllmag2Z9J_xlRm-419IXb9rw/view?usp=drivesdk

SOP MOU PKS

https://drive.google.com/file/d/1SiVdPCKvllmag2Z9J_xlRm-419IXb9rw/view?usp=drivesdk

Sejarah Singkat PPI Dunia



Tahun 1922 mungkin bisa dijadikan momen sejarah bagi para pelajar Indonesia pada saat itu di Leiden. Bung Hatta yang saat itu berada di Rotterdam – Belanda mendirikan Indische Vereeniging dengan nama baru Persatoean Peladjar Indonesia (PPI).

Hingga pada pada 28 Oktober 1928, PPI menjadi satu satunya organisasi yang bergabung dalam kongres pemuda saat itu, inilah capaian sejarah untuk PPI. Seiring dengan perkembangan zaman dan kebutuhan organisasi, saat ini PPI sudah tersebar di berbagai negara di luar negeri.

Hingga akhirnya muncul semangat baru untuk membentuk sebuah aliansi untuk mengkoordinasikan potensi dari PPI dalam wadah Perhimpunan Pelajar Indonesia Dunia (PPI Dunia) atau Overseas Indonesian Student Association Alliance (OISAA).

Dalam sejarahnya PPI Dunia merupakan sebuah platform yang didirikan pada saat dilaksanakannya Konferensi Interasional Pelajar Indonesia (KIPI) di University of New South Wales (UNSW) pada tahun 2007 dengan tujuan menghubungkan semua pelajar Indonesia yang sedang menempuh pendidikan serta penelitian di luar negeri.

Hingga saat ini, PPI Dunia telah memiliki anggota sebanyak 62 PPI Negara, yang terbagi dalam 3 kawasan, yaitu:

- Kawasan Amerika - Eropa (29 PPI Negara)
- Kawasan Timur Tengah - Afrika (18 PPI Negara)
- Kawasan Asia - Oseania (15 PPI Negara)

Keberadaan PPI Dunia adalah penting sebagai wadah komunikasi, advokasi, dan kontribusi bagi seluruh pelajar Indonesia yang menempuh pendidikan di luar negeri. Berdasarkan survei data tahun 2020 berjumlah hampir 80 ribu mahasiswa aktif yang tersebar di seluruh dunia.

Eropa & Amerika

Regional

- PERMIAS (Amerika Serikat)
- PPI Austria
- PPI Azerbaijan
- PPI Belanda
- PPI Belgia
- PPI Ceko
- PPI Denmark
- PPI Estonia
- PPI Norway
- PPI Portugal
- PPI Polandia
- PPI Prancis
- PPI Rumania
- PERMIRA (Rusia)

- PPI Finlandia
- PPI Hungaria
- PPI Italia
- PPI Irelandia
- PPI Islandia
- PPI Jerman
- PERMIKA (Kanada)
- PPI Kuba
- PPI Slovenia
- PPI Spanyol
- PPI Swedia
- PPI Swiss
- KERIS (Serbia)
- PPI Turki
- PPI UK (Inggris)

- HPMI Yordania
- IPI Iran
- KKMI Libya
- PPI Afrika Selatan
- PPI Aljazair
- PPI Kuwait
- PPI Lebanon
- PPI Maroko
- PPI Oman
- PPI Qatar
- PPI Sudan

Regional Timur tengah - Afrika

- PPI Syria
- PPI Tunisia
- PPI Uni Emirat Arab
- PPI Yaman
- PPMI Arab Saudi
- PPMI Mesir
- PPMI Pakistan

Regional Asia Oseania

- PPI Australia
- PPI Bangladesh
- PPI Brunei Darussalam
- PPI Filipina
- PPI India
- PPI Jepang
- PPI Kazakhstan
- PERPIKA (Korea Selatan)
- PPI Malaysia
- PPI Selandia Baru

- PPI Singapura
- PPI Sri Lanka
- PPI Taiwan
- PERMITHA (Thailand)
- PPI Tiongkok (RRC)

Data PPI Kampus di Malaysia



WP KUALA LUMPUR

PPI UTM KL
ppiutmkl@gmail.com
(+60) 1112814460

AUISS
auissgroup@gmail.com
(+60) 173464789

Garuda IUKL
garudaiukl@gmail.com
(+60) 165183326

Bhinneka UCSI
ppi.ucsi@gmail.com
(+60) 176987470

PPI UT Pokjar KL
ppi.utkl@gmail.com
(+60) 177121923

Komando 45 Taylor's
komando45ppitaylors.tulc@gmail.com
(+62) 81245408837

PPI UM
ppi.unimalaya@gmail.com
(+60) 1163888177

PPI Monash
ppimonash@gmail.com
(+60) 104246264

PPI HELP
ppihelpuni@gmail.com
(+60) 1123516455

PPI UiTM
ppi.uitm@gmail.com
(+60) 132410507

Garuda Dwi Pantara XMUM
xiamenindonesian@gmail.com
(+60) 1123266526

PPI Sunway
ppisunway@gmail.com
(+62) 82174116360

SELANGOR

MSU Indonesian Society
ppi_msu@yahoo.com
(+60) 163065045

PPI UPM
ppim.upm@gmail.com
(+60) 103763779

PPI KUIS
kuisppi@gmail.com
(+60) 146177917

PPI-IIUM
officialppium@gmail.com
(+60) 1162317541

PPI UKM
ppiukmalaysia@gmail.com
(+60) 177395560

PPI MMU
ppi.mmu.malaysia@gmail.com
(+60) 143946865

PPI UNISEL
-
(+60) 108858204

PPI UNMC
indosocunmc@gmail.com
(+62) 85600267725

Merah Putih Club Limkokwing
merahputihclub@gmail.com
(+60) 174269848

WP PUTRAJAYA

PPI Heriot-Watt
satunusa.hwum@gmail.com
(+62) 81312925940

TERENGGANU

PPI UniSZA
ppiunisza@gmail.com
(+62) 85358832553

PPI UMT
(+62) 81342650081



PAHANG

PPI UMP
anwar.ilmar@ftumj.ac.id
(+62) 85664537680

JOHOR

PPI UTM JB
utmppi@gmail.com
(+60) 187695148

PPI UT Pokjar Johor
utpokjarjohor@gmail.com
(+60) 1127698589

PPI UTHM
ppiuthm@gmail.com
(+62) 85386338801

MELAKA

PPI UTeM
ppindonesia.utem@gmail.com
(+62) 85338790723

PERLIS

PPI UNIMAP

PPI KUIP
PPIKUIPs20@gmail.com
(+60) 1127008857

KELANTAN

PPI UMK

NEGERI SEMBILAN

PPI USIM
usimppi@gmail.com
(+60) 1161611026

PPI INTI
islc.ppiinti@gmail.com
(+60) 1121455579

PPI UNITI
ppi.kolej.uniti@gmail.com
(+62) 85725673540

PERAK

PPI UPSI
ppicabangupsi2021@gmail.com
(+62) 85338525686

PPI UTP
ppiutptronoh@gmail.com
(+60) 143154349

PENANG

PPI USM
ppiusersains@gmail.com
(+60) 174827299

PPI UT Pokjar Penang
utpokjarpenang@gmail.com
(+62) 8982441308

KEDAH

PPI UUM
bphppium@gmail.com
(+62) 81296677399

PPI AIU
adm.ppi.aiu@gmail.com
(+62) 8955604136428

SABAH

PPI Sabah
ppi.sabah2016@gmail.com
(+62) 82134440213

SARAWAK

PPI Sarawak
ppisarawak2019@gmail.com
(+62) 87840202147

PPI UNIMAS
phedrawilliam2102@gmail.com
(+62) 82148826226

PPI Swinburne
ppiswinburne@gmail.com
(+62) 82154244124

PPI Curtin
ppi.curtin.malaysia@gmail.com
(+60) 1151383785

Instansi Pemerintah KBRI dan KJRI



KEDUTAAN BESAR REPUBLIK INDONESIA DI KUALA LUMPUR, MALAYSIA

Alamat : Kedutaan Besar Republik Indonesia 233, Jalan Tun Razak,
Kuala Lumpur 50400, Malaysia

No. Tel : (603)-2116-4016 / 4017
Email : kualalumpur.kbri@kemlu.go.id
Hotline : (603) 2141-7908, 2142-3878

Website:
https://www.kemlu.go.id/kualalumpur/id/pages/konsulat_jenderal_dan_konsul_ri_di_malaysia/374/etc-menu

KONSULAT JENDERAL REPUBLIK INDONESIA (KJRI PENANG)

Alamat: 467, Jln. Burma, 10350 Pulau Pinang, Malaysia

Telepon: (+60)4 226-7412, 227-4686, 227-4955
Hotline: (+60) 17-544-5100
Email: penang.kjri@kemlu.go.id

Website: penang.kemlu.go.id

KONSULAT JENDERAL REPUBLIK INDONESIA (KJRI JOHOR BAHRU)

Alamat: 46, Jln. Taat, Off Jalan Tun Abdul Razak 80100 Johor Bahru,
Malaysia

Telepon: (+60)7 227-4188
Fax: (+60)7 227-4288, 221-3246
Email: johorbahru.kjri@kemlu.go.id

Website: johorbahru.kemlu.go.id

Instansi Pemerintah KBRI dan KJRI

KONSULAT JENDERAL REPUBLIK INDONESIA (KJRI KOTA KINABALU)

Alamat: Lorong Kemajuan, Karamuning 88817 Kota Kinabalu, Sabah,
Malaysia P.O. Box 11595

Telepon: (+60)88 21-9110, 21-8600
Fax: (+60)88 21-5170
Email: kotakinabalu.kjri@kemlu.go.id

Website: kotakinabalu.kemlu.go.id
kjrikotakinabalu.org

KONSULAT JENDERAL REPUBLIK INDONESIA (KJRI KUCHING)

Alamat: No. 21, Lot 16557, Block 11, Jln. Stutong, MTL D 93350 Kuching,
Serawak, Malaysia

Telepon: (+60)82 46-0734, 46-1734
Hotline: (+60) 19-822-2110 (Telp/SMS)
Fax: (+60)82 45-6734
Email: kjrikuching@gmail.com

Website: kuching.kemlu.go.id
kjrikotakinabalu.org

KONSULAT JENDERAL REPUBLIK INDONESIA (KJRI TAWAU)

Alamat: Bangunan Yun Fah, Batu 2 1/2 (Mile 2.5) Jln. Sin On, 91000
Sabah, Malaysia P.O. Box 742

Telepon: (+60)89 75-2969, 77-2052
Email: tawau.kri@kemlu.go.id

Website: tawau.kemlu.go.id

Pendidikan Informal TKB dan PNF



TKB : Tempat Kegiatan Belajar
PNF: Pendidikan Non-formal

- SB SUNGAI MULIA 5
- SB SENTUL
- SB AT TANZIL KAJANG
- SB KAMPUNG BARU
- SB KUALA LANGAT
- SB KLANG GATE
- SB SUNGAI BULOH
- SB PERMAI PENANG
- SB AMI PENANG
- SB KEPONG
- SB KULIM
- ICC NILAI
- ICC NEGERI 9
- ICC PAHANG
- ICC MUAR
- ICC LADANG KOSMA
- PPWNI KLANG
- SB AT TANZIL KG LINDUNGAN
- SB HULU KELANG
- SB GOMBAK UTARA
- SB JALAN KEBUN
- ICC AL-ANSHAR BAHAU
- SB SUBANG MEWAH



- **SB PANTAI DALAM**
- **SB SMP AT TANZIL ANNAHDOH**
- **SB AT TANZIL AMPANG**
- **SB AMI AL-RAHMAH**
- **SB AT TANZIL KG BUKIT LANCHONG**
- **SB KP SUNGAI PENCHALA**
- **SB HULU LANGAT**
- **SB ELSHADDAI**
- **SB ATTANZIL KAYU ARA**
- **SB ATTANZIL JINJANG**
- **SB ATTANZIL CHERAS**
- **SB ATTANZIL SERDANG**
- **IKELAS SIANG SIKL**
- **SB SEMALINDO SUNGAI LUI**
- **SB SEMALINDO SUNGAI BESI**
- **SB AL AMIN SEGAMBUT**
- **SB AL AMIN SELAYANG**
- **SB AL AMIN SUNGAI BESI**
- **SB MPPM KAJANG**
- **SB IKBAS BANDAR PUCHONG**
- **SB KUANG**
- **SB KUBU GAJAH**

Tim Redaksi



Penanggung Jawab
M Azkal Azkiya Aziz

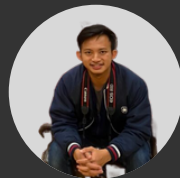

Pengarah
Muammar Khadafi



Pengarah
Muhammad Hafidz Fawwaz

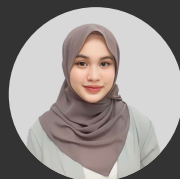

Ketua Tim Redaksi
Puti Rinai Bening Sameto



Wakil Ketua Tim Redaksi
Christophorus Manuel Heryanto



Jurnalis
Aflakh Rasikh Ibadurrahman



Desainer
Ramadhan M.



Jurnalis
Dinda Rizky Rahadatul Aisy



Desainer
Rindy Syukmayanti

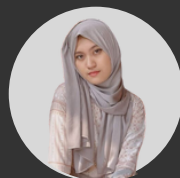

Desainer
Aisya Najwa Syakila

